

आयकर विभाग  
INCOME TAX DEPARTMENT



भारत सरकार  
GOVT. OF INDIA

SUMATHI

CHINNUSAMY

04/05/1971

Permanent Account Number

BHBPS6156C

*Sumathi*  
Signature

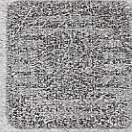

*In case this card is lost / found, kindly inform / return to :*

Income Tax PAN Services Unit, UTITSI  
Plot No. 3, Sector 11, CBD Belapur,  
Navi Mumbai - 400 614.

इस कार्ड के खोने/पाने पर कृपया सूचित करें/लौटाएं :  
आयकर पैन सेवा यूनिट, यू टी आई टी एस यूनिट,  
प्लॉट नं: ३, सेक्टर ११, सी बी डी बेलपुर,  
नवी मुंबई-४०० ६१४.